

Vivienda unifamiliar

La Nucía

Solvía



Datos generales



Tipos de inmuebles
Vivienda unifamiliar



Superficies
632 m²



Habitaciones
3 habitaciones



Baños
5 baños



Precio
Desde 699.000 €



Descripción del inmueble

Vivienda unifamiliar aislada ubicada en la urbanización Montecasino, en el término municipal de la Nucía. Tiene una superficie total construida de 632 m2, ubicada en una parcela de 985 m2. La vivienda se distribuye en 3 plantas. La planta baja se distribuye en hall de acceso, salón con chimenea, cocina con salida directa al exterior, aseo y comedor.

Dispone, además, de un porche trasero con salida al jardín y a la zona de piscina. En la primera planta hay tres dormitorios, cada uno con baño incorporado (y dos de ellos cuentan además con vestidor) y una terraza que se abre hacia el patio trasero y la zona de piscina. En la planta sótano encontramos un espacio diáfano, un baño, una sala de instalaciones, un trastero y un garaje con capacidad para dos vehículos. La propiedad cuenta en el exterior con zonas ajardinadas y piscina privada.

La zona en que se ubica la propiedad es una zona residencial consolidada y tranquila a pocos kilómetros de Benidorm y de Altea y a tan sólo un kilómetro del parque Terra Natura.



Descripción gráfica



Fachada

Descripción gráfica



Cocina



Dormitorio

Descripción gráfica



Dormitorio



Cocina

Planos

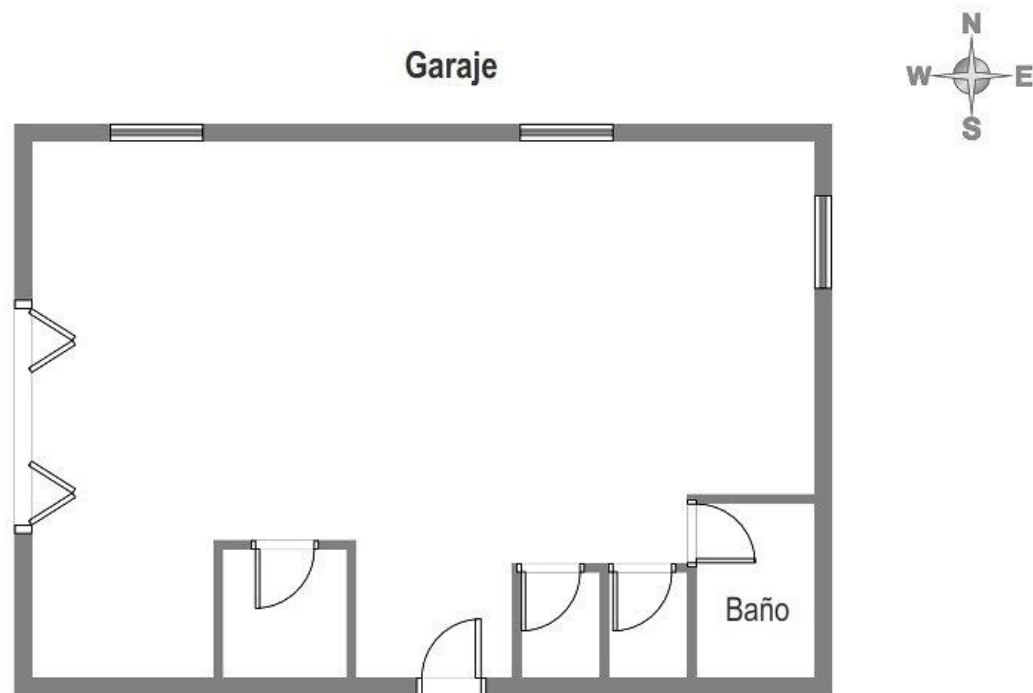

Planos

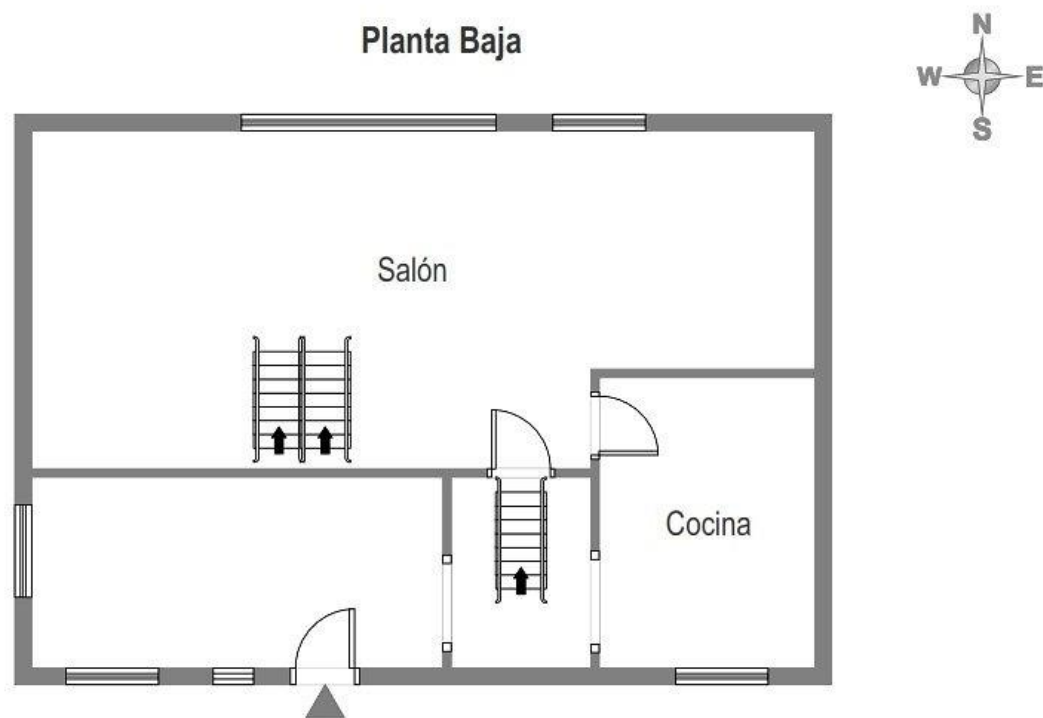

Planos

Primera Planta

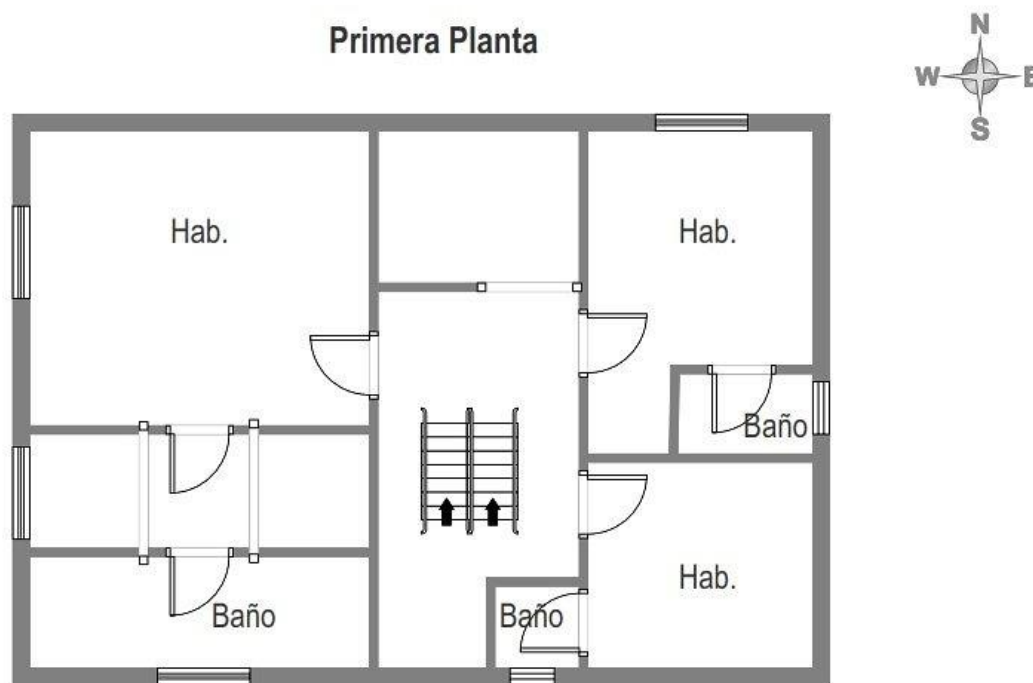

Emplazamiento y ubicación



15 min

15 minutos a Benidorm
y Altea.



6 km

Mar a 6 kilómetros.

Campo de golf
cercano.

Cercano al colegio
inglés Elian's.
Próximo a grandes
supermercados.



Solvia

Solvía

Solvía nace como un servicer siendo, en la actualidad, una compañía que opera en todos los segmentos del mercado. Nuestro foco es la gestión unificada de la totalidad de los negocios inmobiliarios, desde la gestión de cartera de crédito inmobiliario hasta la comercialización de inmuebles, pasando por el desarrollo de suelos, la promoción

o la administración y la gestión patrimonialista.

Hoy, Solvía se erige como la inmobiliaria y promotora líder a nivel nacional gracias a una estrategia de innovación reconocida, una excelencia comercial y operativa que se suma a una imagen de marca consolidada y bien posicionada en el mercado.

Solvía se configura así como referente en el sector, con presencia relevante en los mercados retail y de inversión, y con una contrastada capacidad de gestión de todo tipo de activos inmobiliarios, residenciales, no residenciales y de terceros.



**La marca más
reconocida del
sector**



+90.000
**Inmuebles
vendidos
desde 2011**



**Líder en
promoción y
desarrollo**



**El único
servicer con
ventas
sostenidas
desde 2012**



**El portal
inmobiliario
más visitado**



+5.430
**Viviendas
desarrolladas
hasta la fecha**

Para ampliar información:

Store Benidorm
Ulyana Horoshko Kurylas
966 902 071